AMPLIA OFICINA REFORMADA EN MAGNÍFICA UBICACIÓN

Elda, Centro - plaza castelar

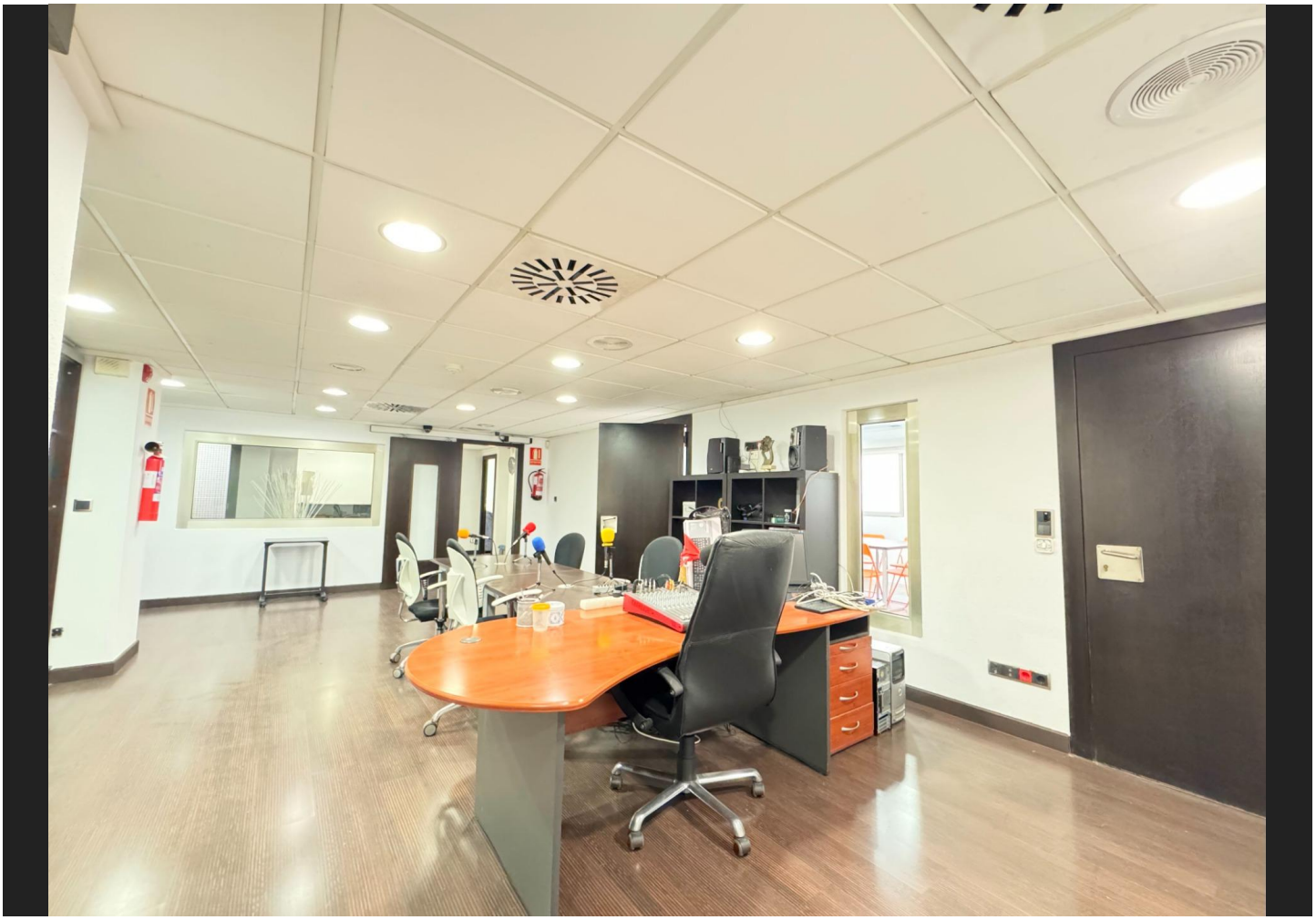

1 baň. 126.00m²

86.500 €

Ha bajado 73.500 €

Ver la ficha online

Índice

- Fotos
- Características
- Extras
- Contacto y asesoramiento

Fotos

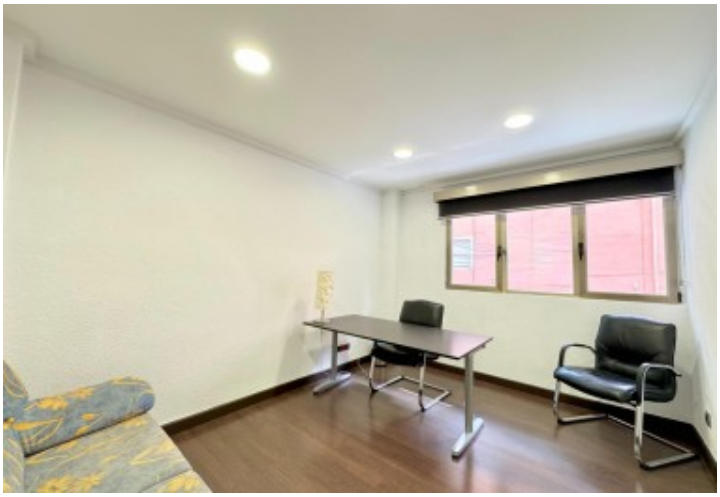

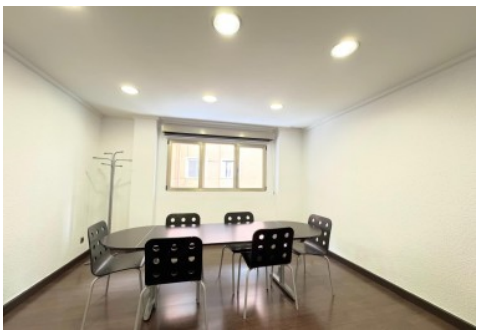

Oficina en Elda, Centro - plaza castelar	Ref: 04008	Casa Fácil

Características

CASA FÁCIL te presenta esta Magnífica Oficina Reformada en la calle Príncipe de Asturias
¿Buscas una ubicación estratégica para tu negocio? Esta oficina en pleno centro de Elda, en la emblemática Plaza Castelar, es perfecta para profesionales que valoran visibilidad, comodidad y modernidad.
126 m² de superficie en una propiedad completamente reformada, con orientación este, lo que aporta luz natural durante las mañanas . Cuenta con un aseo, suelo de tarima y un diseño funcional listo para entrar a trabajar.
Equipamiento y extras:
? Aire acondicionado central y split ?
? Agua, luz y línea telefónica
? Sistema de alarma y puerta blindada para mayor seguridad
? Videoportero
? Ubicada en zona de paso, muy céntrica y con zonas infantiles cercanas
Ideal para despachos profesionales, consultas, academias o cualquier negocio que busque presencia en una de las mejores zonas de Elda.
Contáctanos para más información y visita. ¡Tu nuevo espacio profesional te espera!

» **Tipo de Propiedad**
Oficina

» **Estancias**
3

» **Baños**
1

» **Planta**
1

» **Superficie construida**
126.00m2

» **Orientación**
Este

» **Estado**
Reformado

» **Carpinteria Interior**

» **Carpinteria Exterior**

» **Antiguedad**
0

» **Nº de Plantas**
1

» **Tipo exterior**
Exterior

» **Tipo calefacción**
Split en pared

Extras

Agua	Aire Acond. Central	Aire acondicionado	Alarma	Calefacción
Línea telefono	Luz	Puerta blindada	Trifásica	

Calificación energética En trámites	**Consumo** kW h/m2 Año	**Emisiones** Kg CO2/m2 Año
A Más eficiente		
B		
C		
D		
E		
F		
G Menos eficiente		

Contacto y Asesoramiento

Pablo Iglesias, 85 Elda 03600 (Alicante)
965 395 200
678 638 617
info@e-casafacil.com
e-casafacil.com