ENORME BUNGALOW CON PISCINA COMUNITARIA CERCA DEL COLEGIO DE LA SAGRADA FAMILIA EN ELDA

Elda, Sagrada Familia

3 habs. 3 bañ. 212.00m^2

210.000 €

Ha bajado 10.000 €

Ver la ficha online

Índice

- Fotos
- Características
- Extras
- Contacto y asesoramiento

Fotos

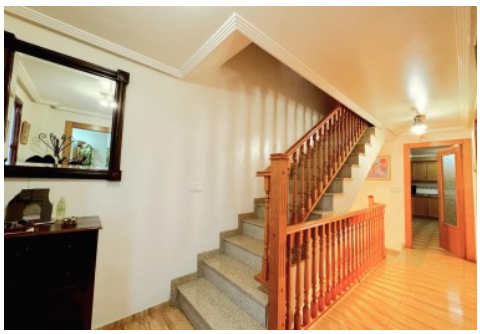

Características

¡Te presentamos esta magnífica propiedad ubicada en la zona de Sagrada Familia en Elda !
Con un ambiente tranquilo y residencial ideal para familias, este bungalow pareado cuenta con una superficie total de 212 metros cuadrados y una amplia terraza de 55 metros cuadrados, perfecta para disfrutar del aire libre.
El interior de la vivienda se distribuye en tres luminosas habitaciones dobles, dos baños completos y un aseo, ofreciendo comodidad y privacidad para todos los residentes. La propiedad se encuentra en buen estado de conservación y con una cocina completamente equipada.
Con una orientación norte, la vivienda disfruta de una agradable temperatura durante todo el año. Los suelos de gres y la carpintería exterior de PVC con doble acristalamiento climalit proporcionan un ambiente acogedor y eficiente en términos energéticos.
Entre las comodidades adicionales, se incluyen agua corriente, preinstalación de aire acondicionado central, armarios empotrados, calefacción central y una acogedora chimenea de pellets. La propiedad también cuenta con acceso a una piscina comunitaria, proporcionando un espacio perfecto para el entretenimiento y disfrutar de los atardeceres de verano.
Con una ubicación urbana privilegiada, la propiedad se encuentra cerca de diversos servicios y comodidades, como paradas de autobús, centros médicos, colegios, parques, supermercados y zonas de recreo infantil. Además, la urbanización está vallada y ofrece seguridad, convirtiéndola en un entorno seguro y tranquilo para vivir.
No pierdas la oportunidad de adquirir esta excelente propiedad que combina comodidad, estilo y calidad de vida en una de las zonas más demandadas de Elda. ¡Contáctanos hoy mismo para programar una visita!

- **Tipo de Propiedad**
  Pareado
- **Habitaciones**
  3
- **Baños**
  3
- **Planta**
  0
- **Superficie construida**
  212.00m2
- **Orientación**
  Norte
- **Estado**
  Buen estado
- **Carpinteria Interior**
  Roble
- **Carpinteria Exterior**
  PVC/Climalit
- **Antiguedad**
  2007
- **IBI**
  900.00€
- **Gastos de comunidad**
  50€ 1
- **Salon**
  2
- **Nº de Plantas**
  3
- **Superficie Terraza**
  55.00m2
- **Superficie 1ºPlanta**
  70.00m2
- **Superficie Sótano**
  66.00m2
- **Superficie Planta Baja**
  62.00m2
- **Vistas**
  A la calle
- **Tipo exterior**
  Todo exterior
- **Tipo calefacción**
  Preinstalación por conducto
- **Agua caliente**
  Termo eléctrico
- **Tipo cocina**
  Independiente
- **Cocina**
  Equipada
- **Instalación Eléctrica**
  380w

Extras

Agua	Aire Acond. Central	Aire acondicionado	Armarios empotrados	Calefacción central
Calefacción	Chimenea	Jardin	Luminoso	Luz
Piscina comunitaria	Preinstalación aacc	Puerta blindada	Sótano	Terraza
Trastero				

Entorno

Urbanización

Calificación energética En trámites	**Consumo** kW h/m2 Año	**Emisiones** Kg CO2/m2 Año
A Más eficiente		
B		
C		
D		
E		
F		
G Menos eficiente		

Contacto y Asesoramiento

Pablo Iglesias, 85 Elda 03600 (Alicante)
965 395 200
678 638 617
info@e-casafacil.com
e-casafacil.com