IMPRESIONANTE LOCAL PARA OFICINAS EN ELDA

Elda, La torreta

3 habs. 2 baň. 99.00m²

650 €/mes

Ver la ficha online

Índice

- Fotos
- Características
- Extras
- Contacto y asesoramiento

Fotos

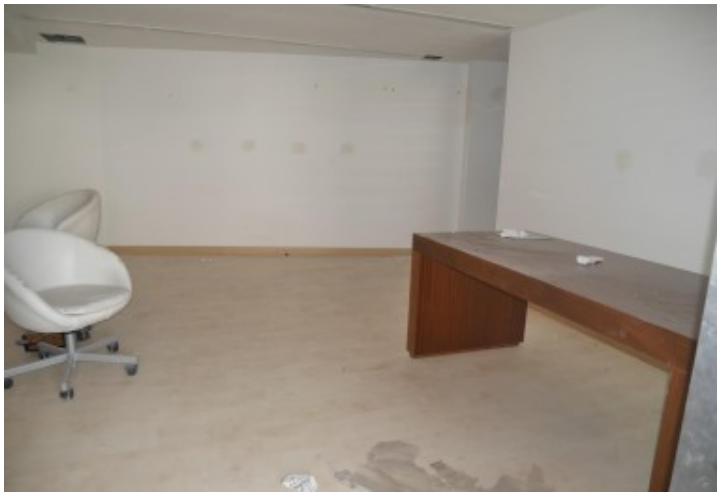

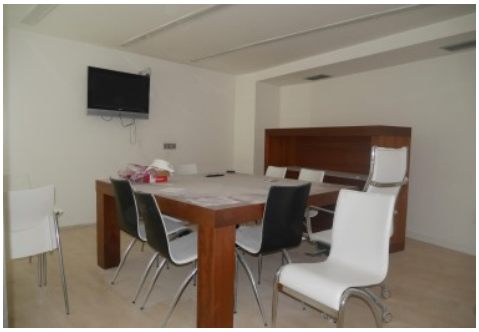

Local comercial en Elda, La torreta	Ref: 03668	Casa Fácil

Características

IMPRESIONANTE LOCAL DE OFICINAS, INSTALADO CON LA ÚLTIMA TECNOLOGÍA DE RED, VIDEOVIGILANCIA, AUTOMATISMOS, ETC. MÁXIMAS CALIDADES, TOTALMENTE AMUEBLADO, SITUADO EN UNA ZONA DE FÁCIL ACCESO Y MUY BUENA COMUNICACIÓN. IDEAL PARA COMERCIAL O CUALQUIER TIPO DE SEDE DE GRAN NIVEL.
Precio: 650€

- **Tipo de Propiedad**
  Local comercial
- **Habitaciones**
  3
- **Baños**
  2
- **Planta**
  1
- **Superficie construida**
  99.00m2
- **Orientación**
  Sur
- **Estado**
  Buen estado
- **Carpinteria Interior**
- **Carpinteria Exterior**
- **Antiguedad**
  1982
- **Vistas**
  A la calle
- **Agua caliente**
  No tiene

Extras

Agua	Jardin	Luz	Muebles	Preinstalación aacc

Entorno

Vistas despejadas

Calificación energética En trámites	**Consumo** kW h/m2 Año	**Emisiones** Kg CO2/m2 Año
A Más eficiente		
B		
C		
D		
E		
F		
G Menos eficiente		

Contacto y Asesoramiento

Pablo Iglesias, 85 Elda 03600 (Alicante)
965 395 200
678 638 617
info@e-casafacil.com
e-casafacil.com