Local comercial en alquiler perfecto para negocio.

Petrer, El Campet

0 habs. 1 bañ. 85.00m²

400 €/mes

Ver la ficha online

Índice

- Fotos
- Características
- Extras
- Contacto y asesoramiento

Fotos

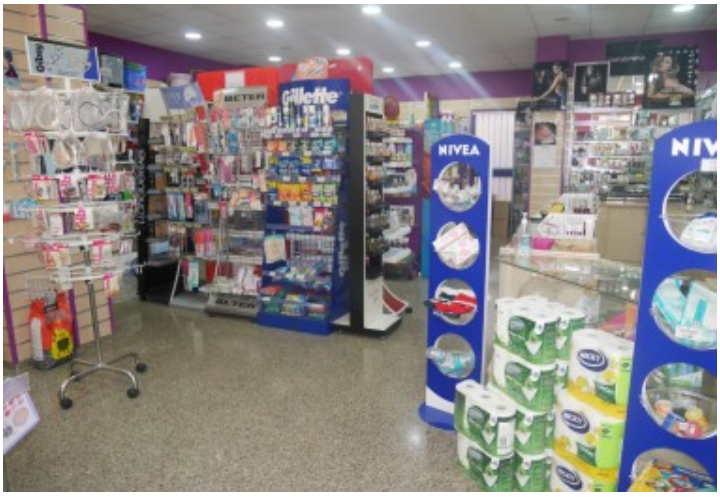

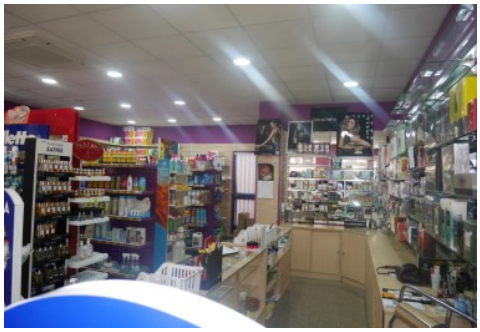

Local comercial en Petrer, El Campet	Ref: 03594	Casa Fácil

Características

Local comercial en Petrer zona El Campet, 85 m. de superficie, un baño, propiedad en buen estado, orientación este, gres. Local completisimo, extintores, luces Led, persianas motorizadas, caja registradora... preparado para empezar a trabajar! Extras: , agua, aire acondicionado central, luz, céntrico, centros médicos, colegios, parques, supermercados, vistas despejadas, zona de paso, zonas infantiles

» **Tipo de Propiedad**
Local comercial

» **Habitaciones**
0

» **Baños**
1

» **Planta**
0

» **Superficie construida**
85.00m2

» **Orientación**
Este

» **Estado**
Buen estado

» **Carpinteria Interior**

» **Carpinteria Exterior**

» **Antiguedad**
0

» **Superficie Patio**
6.00m2

» **Tipo exterior**
Interior

» **Tipo calefacción**
Central

Extras

Adaptado a minusválidos	Agua	Aire Acond. Central	Aire acondicionado	Calefacción
Luz				

Entorno

Vistas despejadas

Calificación energética En trámites	**Consumo** kW h/m2 Año	**Emisiones** Kg CO2/m2 Año
A Más eficiente		
B		
C		
D		
E		
F		
G Menos eficiente		

Contacto y Asesoramiento

Pablo Iglesias, 85 Elda 03600 (Alicante)
965 395 200
678 638 617
info@e-casafacil.com
e-casafacil.com